

**Agenzia delle Entrate
CATASTO FABBRICATI
Ufficio Provinciale di
Arezzo**

Dichiarazione protocollo n. AR0014475 del 26/02/2021

Comune di Arezzo

Via Monte Falco

civ. 49-55

Identificativi Catastali:

Sezione: A

Foglio: 106

Particella: 1156

Subalterno: 2

Compilata da:

Galeotti Maurizio

Iscritto all'albo:

Geometri

Prov. Arezzo

N. 958

Planimetria

Scheda n. 1

Scala 1:200

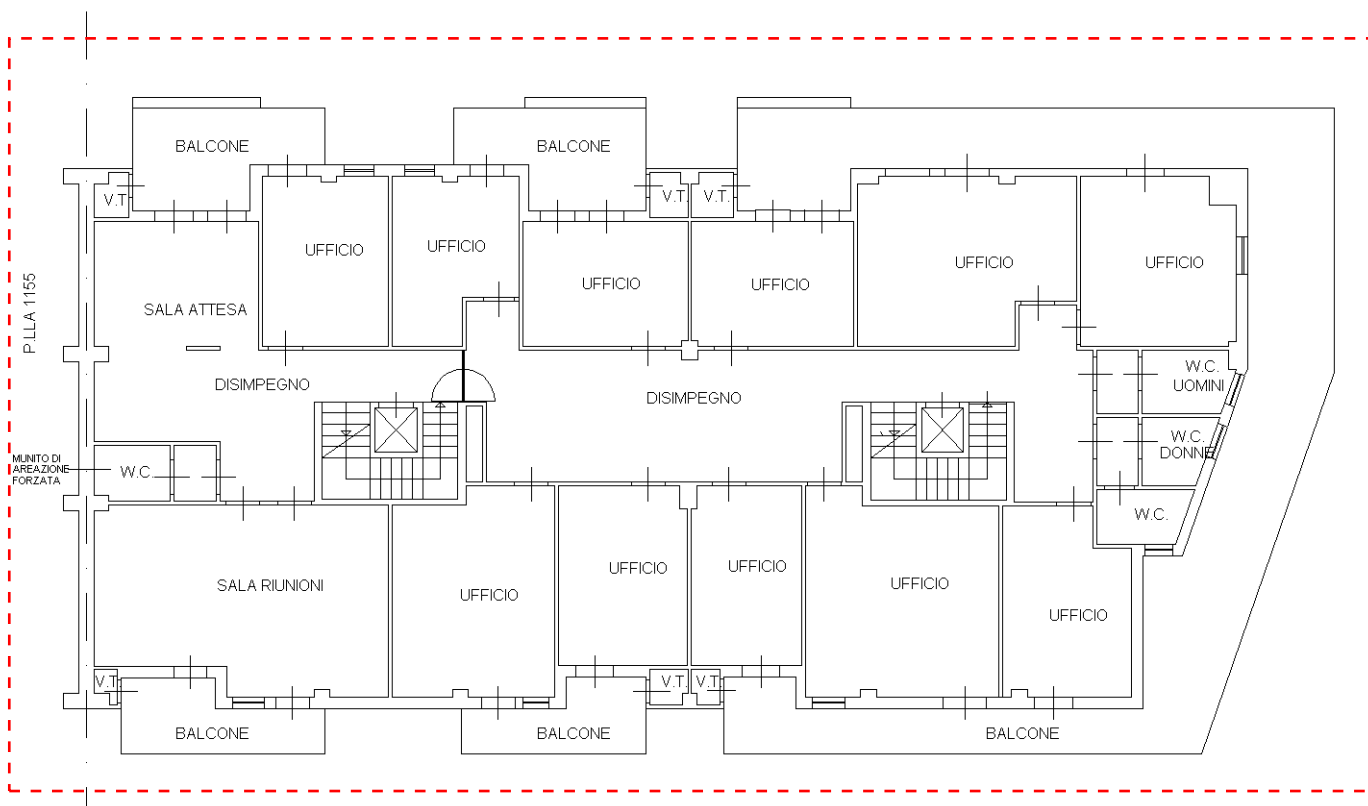

PIANO TERZO H=ml. 2.70

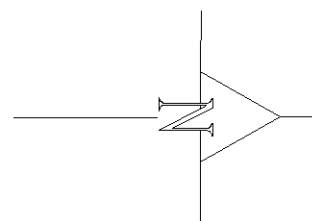

Ultima planimetria in atti

Catasto dei Fabbricati - Situazione al 07/06/2021 - Comune di AREZZO (A390) - < Sez.Urb.: A - Foglio: 106 - Particella: 1156 - Subalterno: 2 >
VIA MONTE FALCO n. 49 n. 55 piano: 3;

**Agenzia del Territorio
CATASTO FABBRICATI
Ufficio Provinciale di
Arezzo**

Dichiarazione protocollo n. AR0275425 del 01/10/2008 Planimetria di u.i.u. in Comune di Arezzo Via Montefalco civ.	
Identificativi Catastali: Sezione: A Foglio: 106 Particella: 1156 Subalterno: 9	Compilata da: Menabuoni Francesca Iscritto all'albo: Ingegneri Prov. Firenze N. 3948

Scheda n. 1 Scala 1:200

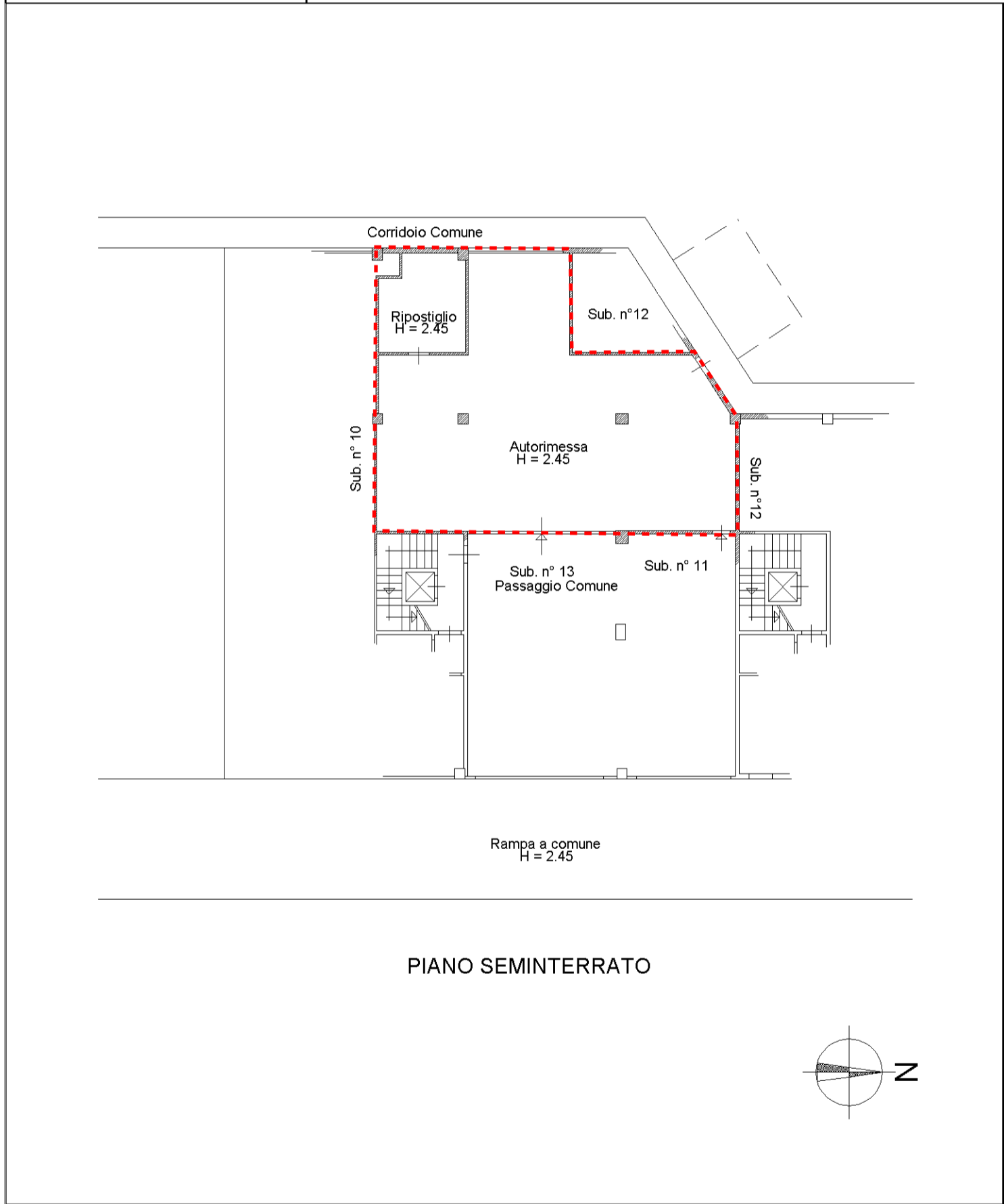

MOD. AN (CEU)
300

MINISTERO DELLE FINANZE
DIPARTIMENTO DEL TERRITORIO
CATASTO EDILIZIO URBANO (RDL 13-4-1939, n. 652)



1986

Planimetria di uili in Comune di **AREZZO** via **MONTE FALCO** CIV

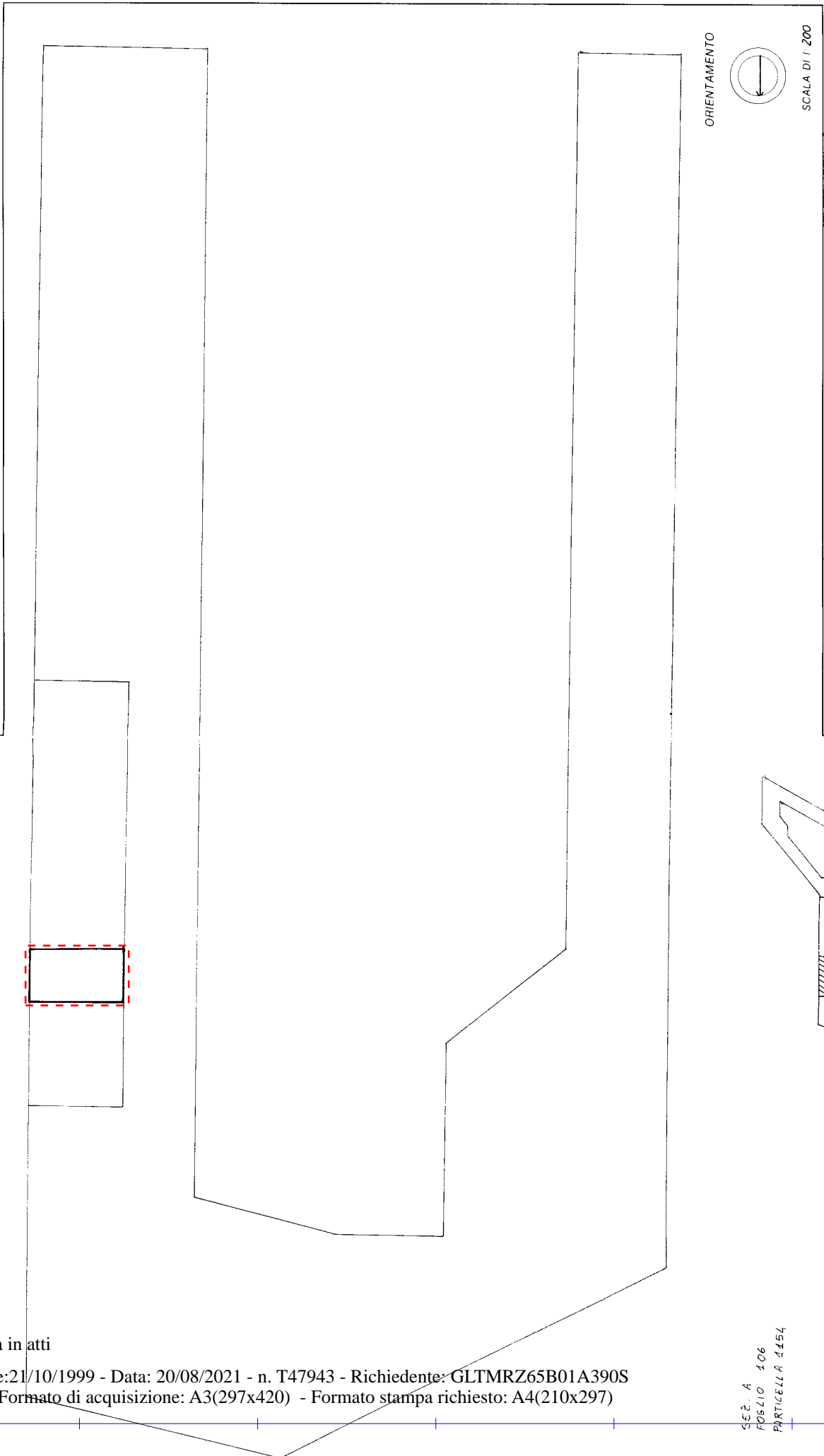

ORIENTAMENTO



SCALA DI 1:200

RISERVATO ALL'UFFICIO

Completata dal **ARCH. ROSSI ELISABETTA**
(Titolo cognome e nome)

Dichiarazione di N.C.
Denuncia di variazione

iscripto all'albo dei **ARCHITETTI**

nella provincia di **AREZZO** n. **480**

F. **106** sub. **13** **Monte Falco**

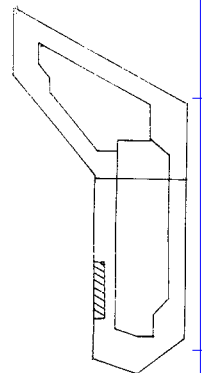

SEZ. A
FOGLIO 106
PARTICELLA 4154

MINISTERO DELL'ECONOMIA
DIPARTIMENTO DEL TERRITORIO
CATASTO EDILIZIO URBANO (RDL 13-4-1939 n. 662)
Planimetria di attuazione in Comune di **AREZZO** via **MONTE FALCO**



ORIENTAMENTO
SCALA DI 1:200



<input type="checkbox"/> Dichiarazione di N.C. <input checked="" type="checkbox"/> Denuncia di variazione		Completata dai ARCH. ROSSI ELISABETTA <small>(Titolo, cognome e nome)</small>	
Identificativi catastali F. 106 sub. 1154		Iscritto all'albo dei CAI ARCHITETTI <small>dena promossa da</small> AREZZO n. 480	

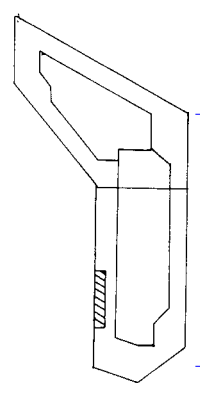

SEZ. A
FOGLIO 106
PARTICELLA 4454

Catasto dei Fabbricati - Situazione al 20/08/2021 - Comune di AREZZO (A390) - Sez. Urb.: A - Foglio: 106 - Particella: 1154 - Subalterno: 14 >
VIA MONTE FALCO SNC piano: T;

Ultima planimetria in atti